CENTRO PER IL LIBRO E LA LETTURA

IL MAGGIO DEI LIBRI 2024

MiC MINISTERO DELLA CULTURA

Se leggi ti lib(e)ri

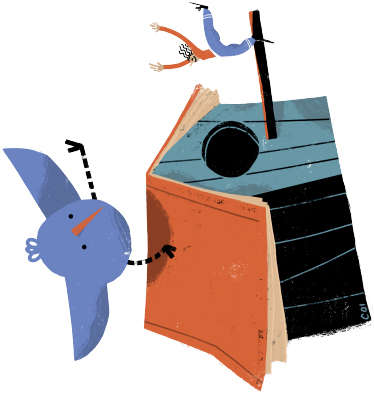

Illustrazione di Nicole Tecchio in collaborazione con Romics